

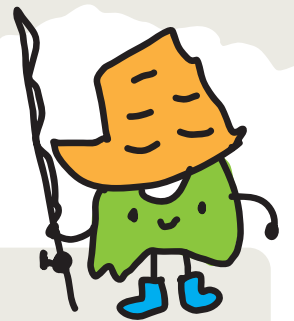

新湊 Shinminato Toyama

Toyama, surrounded by Toyama Bay to the north and the Tateyama Mountain Range to the east, is full of magnificent nature. Why not embark on a trip to experience its unique culture, nature, and local people, all nurtured by bountiful nature, and escape the hustle and bustle of the city?

とやま農泊 Farm Stay Toyama



モデルプラン [1泊2日] Model itinerary [1 night, 2 days]

1日目 Day 1

海王丸パーク集合
Meet at Kaiwomaru Park

内川クルーズ
Uchikawa Cruise

なごら〜れ放生津屋
Nagolare Hojozuya

内川の宿「奈呉」／さとみんぷれいす
Uchikawa Inn "Nago", Satomin Place

内川の散策など
Walking along Uchikawa Canal

寿司居酒屋「よしお」にて夕食
Dinner at Sushi Izakaya "Yoshio"

2日目 Day 2

きときと食堂で漁師飯
Fisherman's meal at Kitokito Restaurant

街歩き〜レンタルサイクルなど
Walking around the town - Rental bicycles, etc.

しめ縄づくりなど
Making Shimenawa, etc.

新湊漁港名物 昼競り見学
Shinminato Fishing Port Specialty
Viewing the Daytime Auction

新湊かに小屋
Shinminato Crab Hut

参考料金

1泊2日

3食3体験

大人

¥32,000〜

中学生以下

¥28,000〜

※料金は体験内容により異なります。

Sample participation fee

◎1night/2days

Adults : ¥32,000〜

Under 15 : ¥28,000〜

3 meals, 3 workshop experiences

*Prices vary depending on the experience.

万葉の湊町の一軒家

宿泊 Stay

伝統文化と漁業体験

体験 Experience

鮮度抜群・海の幸

食事 Local food



ココだけの特別な体験を！

A special experience only available here!

JR 北陸新幹線
富山駅から
車で約 30 分
30 minutes by car from
Toyama Station
on the JR Hokuriku Shinkansen

新湊
Shinminato
富山駅
Toyama station
富山空港
Toyama Airport



富山湾と「日本のベニス」内川が織りなす新湊漁業集落（放生津）。この湊町は、熱い祭り気風と篤い信仰心に満ちています。海の幸を活かした寿司文化が息づき、その景観や食には、どこかイタリア的な雰囲気も漂う、魅力あふれる地域です。

Shinminato fishing village (Hojozu) is woven together by Toyama Bay and Uchikawa Canal, known as the "Venice of Japan." This port town is filled with a passionate festival spirit and deeply religious faith. The sushi culture that makes full use of fresh seafood is still alive and well, and the scenery and food also have a somewhat Italian atmosphere, making it a charming region.

体験メニュー [海・遊ぶ学ぶ・自然] ※天候などにより開催できなくなる場合があります。

Sea, Playful Learning, and Nature *Please note that the event may be canceled due to weather conditions, etc.



海王丸船内探検
Exploring the inside of the Kaiyomaru



昼競り見学
Viewing the daytime auction

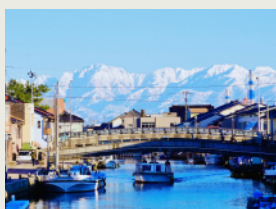

観光船 内川の橋めぐり
Boat tour of Uchikawa Bridge



しめ縄作り
Shimenawa making



街歩き
Walking around the town



白エビ漁観光船
White shrimp fishing tourist boat



射水の獅子舞 [5月15日とその前の土・日曜]
Imizu Lion Dance
[May 15th and Saturday & Sunday
just prior to May 15th]



富山新港花火大会
Toyama Shinko Port Fireworks Festival



新湊曳山祭り [10月1日]
Shinminato Hikiyama Festival
[October 1st]



放生津八幡宮
Hojozu Hachimangu Shrine

宿泊場所 Place to stay



なごら〜れ放生津屋
Nagolare Hojozuaya



禅楽
Zenraku



さとみんぷれいす
Satomin Place



内川の家 奈呉
Uchikawa's House, Nagao

食事・カフェ Restaurant and Cafe



寿司居酒屋よしお
Sushi Izakaya Yoshio



Barzer Labo



新湊かに小屋
Shinminato Crab Hut



寿司竹
Sushi Bar Take

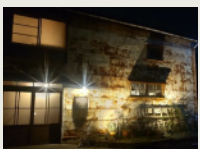

喰べものや 世楽美
Bistro C'est la vie



きときと食堂
Kitokito Restaurant



カフェ 川の駅新湊
Cafe Shinminato Riverside Station



カフェ uchikawa 六角堂
Cafe Uchikawa Rokkakudo



番屋カフェ
Banya Café



内川茶房 月と兎
Uchikawa Sabo Moon and Rabbit



Boat Cafe



琥珀物語 第二章
Amber Story Chapter 2



うちカフェ 酒場⑦わいまる
ymaru.uchicafesakaba



Bridge Bar

お申し込みは、電話またはメールにて 氏名／年齢／希望日／同行者人数 をお伝えください。

申し込み先▶ アルベルゴディフーズ新湊を拓く協議会 〒934-0025 富山県射水市八幡町 2-1-11

E-mail yishimar@gmail.com TEL 090-7311-0029

